

Presupuestos con enfoque de género

Hoja de ruta para su implementación desde las experiencias de América Latina

PRESUPUESTO PÚBLICO

- **No son neutrales** al género porque tienen efectos diferenciados sobre la vida de los hombres y las mujeres.
- **Pueden contribuir a disminuir y revertir las desigualdades entre hombres y mujeres** y las brechas de género o, por el contrario, pueden reafirmarlas y profundizarlas.
- Se formulan bajo un marco de política económica que ha **desconocido históricamente las contribuciones del trabajo reproductivo no remunerado**, que mayormente lo realizan las mujeres.

PRESUPUESTOS CON ENFOQUE DE GÉNERO

Los Presupuestos con Enfoque de Género (PEG) son iniciativas destinadas a analizar y transformar los presupuestos públicos con el objetivo de que **gastos e ingresos reflejen el reconocimiento de impactos diferenciados para hombres y mujeres**, generando cambios en la recaudación y distribución de los recursos públicos para lograr impactos positivos en la igualdad de género.

- En América Latina las primeras iniciativas surgen en México en 1997.
- Actualmente se identifican al menos 91 experiencias en 17 países de la región.
- ONU Mujeres apoya e impulsa estas iniciativas en la región desde 2000.

¿CUÁL ES LA RELEVANCIA DE LOS PRESUPUESTOS CON ENFOQUE DE GÉNERO?



Disminuyen las desigualdades entre hombres y mujeres, tomando en cuenta la interseccionalidad.



Permiten visibilizar las distintas contribuciones -tanto remuneradas como no remuneradas- que mujeres y hombres aportan a la sociedad.



Contribuyen al rediseño de las políticas integrando la perspectiva de género, haciéndolas más eficientes.



Permiten la identificación de las necesidades de grupos específicos, articulando políticas sociales con políticas económicas.



Contribuyen al cumplimiento de los compromisos nacionales e internacionales con la igualdad de género y el empoderamiento de las mujeres.



Permiten realizar el seguimiento y monitoreo del gasto, facilitando la transparencia y la rendición de cuentas de las políticas públicas de promoción de la igualdad de género.

La Agenda 2030 para el Desarrollo Sostenible supone una herramienta significativa en la promoción de la implementación de los PEG al incluir, como parte de los indicadores de medición de avance del ODS 5, el indicador 5.c.1: "Proporción de países que cuentan con sistemas para dar seguimiento a la igualdad de género y el empoderamiento de la mujer y asignar fondos públicos para ese fin" que mide:

La intención de un gobierno de abordar la igualdad de género. Identificando si existen programas, políticas y asignaciones de recursos para fomentar la igualdad de género y el empoderamiento de las mujeres

La disponibilidad de mecanismos públicos para dar seguimiento a las asignaciones de recursos hacia estos objetivos de políticas. Identificando las herramientas para orientar las asignaciones presupuestarias con enfoque de género, a lo largo del ciclo de gestión de las finanzas públicas.

La transparencia. Identificando si un gobierno tiene disposiciones para posibilitar que las asignaciones para el empoderamiento de las mujeres estén disponibles públicamente.

IMPLEMENTACIÓN DE LOS PRESUPUESTOS CON ENFOQUE DE GÉNERO

UNA HOJA DE RUTA

A partir de la sistematización de experiencias de los Presupuestos con Enfoque de Género en América Latina, ONU Mujeres ha elaborado una **hoja de ruta** para su implementación. El objetivo de brindar un marco referencial, incluyendo herramientas, e instrumentos que faciliten y orienten el desarrollo de nuevas experiencias y fortalezcan y consoliden las que ya existen.

Esta hoja de ruta se desarrolla a través de 5 puntos de entrada, vinculados al ciclo de planeación y presupuestación pública.

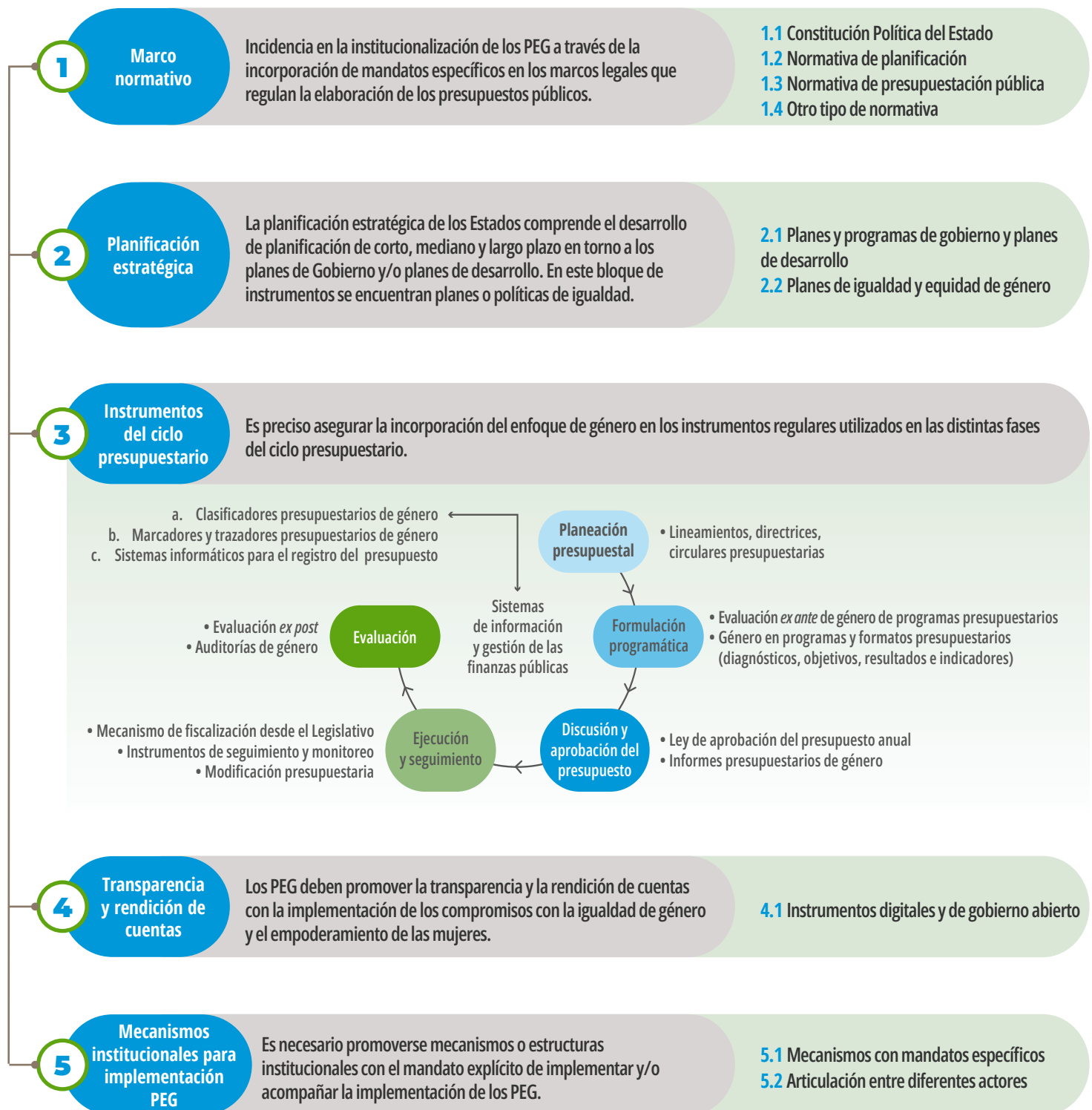

RECOMENDACIONES

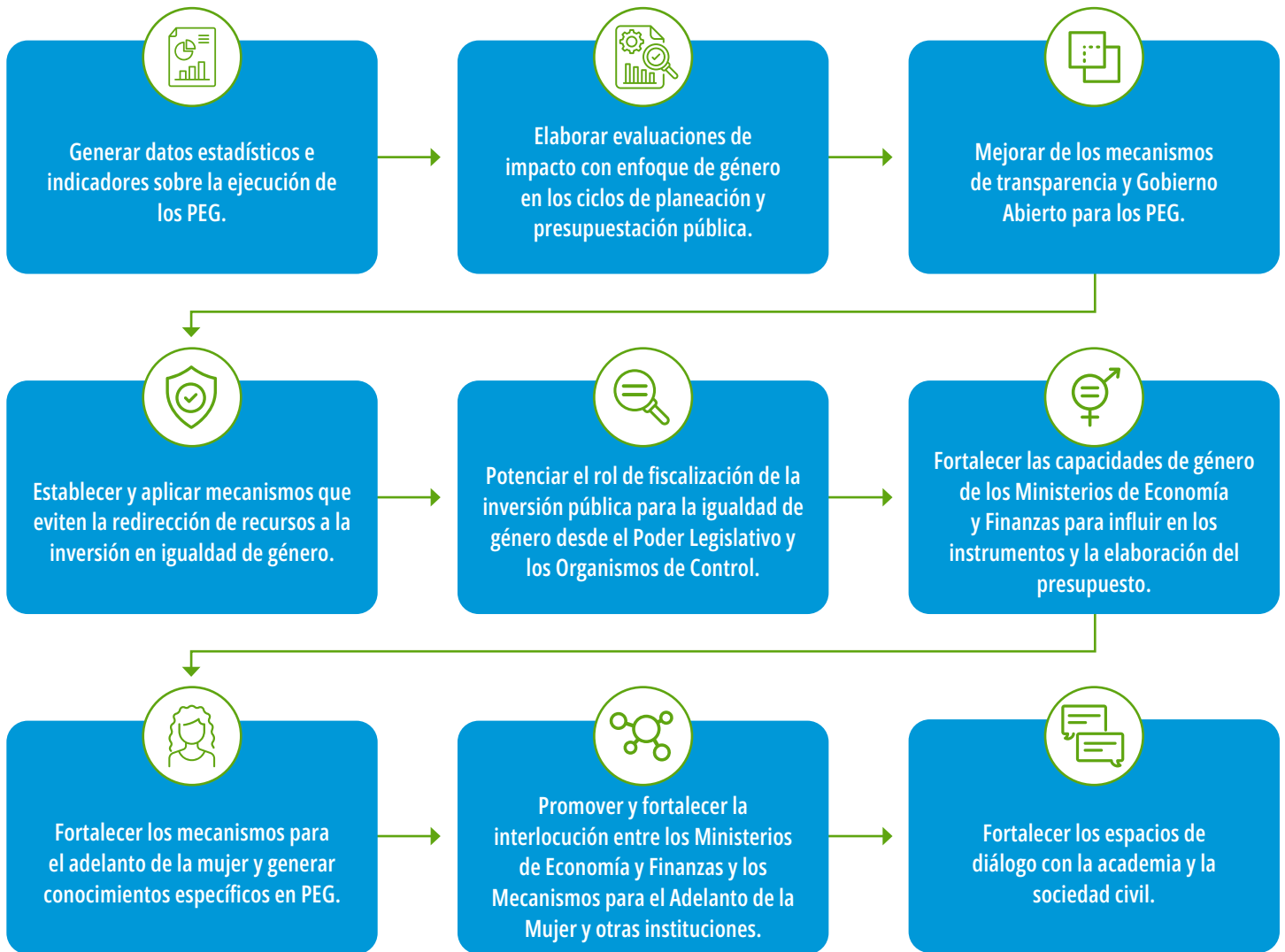

El análisis elaborado sobre las experiencias relacionadas con los PEG muestra que, si bien **no existe una “receta única”** para incorporarlos en la gestión pública, sí es posible diseñar una **hoja de ruta** con base en los avances y buenas prácticas que se constituya como un marco referencial para la puesta en marcha, el desarrollo y la mejora de otras iniciativas en la región.

Avanzar en la institucionalización de los PEG contribuye directamente a **superar brechas de desigualdad social y de género**, mejorar la vida de las personas y cumplir con los compromisos que los gobiernos han asumido, es **un proceso que puede iniciar en cualquier punto del ciclo de presupuestación y planificación pública.**



AMÉRICA LATINA Y EL CARIBE

lac.unwomen.org