

Programa

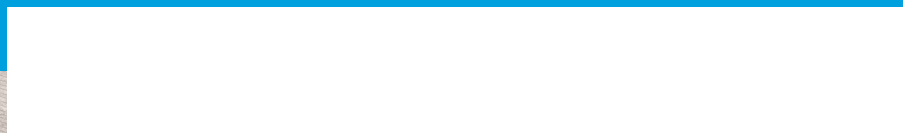

MUJERES, ECONOMÍA LOCAL Y TERRITORIOS.





EL CONTEXTO

El Triángulo Norte (TN) de Centro América es el nombre con el que se conoce a los tres países de Guatemala, Honduras y El Salvador por su integración económica. Esta es un área caracterizada por el progresivo movimiento de personas migrantes que, en los últimos años, se han dirigido hacia México y Estados Unidos para encontrar mejores y más seguras condiciones de vida. Un número creciente de mujeres toma la decisión de migrar, asumiendo en muchos casos el papel de proveedora en su familia de origen.

Las causas de la migración en el TN se asocian no solamente al deseo de

buscar mejores opciones económicas, sino a la presión de escapar de la pobreza rural, la inestabilidad climática y la inseguridad. Al mismo tiempo, el TN es un territorio dotado de grandes recursos culturales, naturales y de una enorme diversidad biológica.

Para responder a los desafíos que enfrentan estos países, mitigar la migración y contribuir a la construcción de un desarrollo más inclusivo y sostenible, ONU Mujeres en 2018, con el financiamiento de la Agencia de Cooperación Italiana para el Desarrollo, ha lanzado el programa Melyt: Mujeres, Economía Local y Territorios.

EL MELYT

Se implementa en la región fronteriza del Trifinio, conformada por 8 municipios de los departamentos de Santa Ana y Chalatenango en El Salvador; 15 municipios de los departamentos de Jutiapa y Chiquimula en Guatemala; y 22 municipios de los departamentos de Ocotepeque y Copán en Honduras. Su población es de 818.911 habitantes el 51.4 % mujeres y 70% rural.

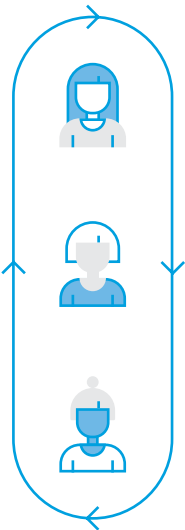

- MELYT RECONOCE Y REFUERZA LOS PROCESOS TERRITORIALES YA EN MARCHA QUE APUNTAN A LOS MISMOS OBJETIVOS, QUE CULTIVAN Y FORTALECEN LAS POTENCIALIDADES DEL TERRITORIO Y LAS CAPACIDADES DE LAS MUJERES Y DE LA COLECTIVIDAD LOCAL
- APOYA A LAS INSTITUCIONES SECTORIALES EN LA IMPLEMENTACIÓN DE POLÍTICAS PARA EL EMPODERAMIENTO ECONÓMICO DE LAS MUJERES
- FAVORECE EL ACCESO DE LAS MUJERES RURALES A LOS RECURSOS EN EL MARCO DE LAS POLÍTICAS PÚBLICAS DEL SISTEMA DE LA INTEGRACIÓN CENTROAMERICANA - SICA
- PROMUEVE LA GESTIÓN Y EL INTERCAMBIO DE INSTRUMENTOS DE CONOCIMIENTO, METODOLOGÍAS Y PRÁCTICAS DE DESARROLLO ECONÓMICO LOCAL

El MELYT se enmarca en la Política Regional de Igualdad y Equidad de Género (PRIEG) del SICA (Sistema de Integración Centroamericano), que tiene uno de sus mayores retos en la creación de plataformas territoriales para la implementación del eje de autonomía económica en un contexto de articulación multinivel.

El MELYT utiliza una **estrategia de implementación multinivel**, apoya la consolidación y ampliación de plataformas territoriales de servicios para la empresarialidad de las mujeres, para servicios financieros, y el desarrollo de productos financieros adecuados a las emprendedoras y empresarias de los territorios donde opera.



- A **NIVEL LOCAL** TRABAJA CON LOS CENTROS DE ATENCIÓN A MIPYME, REDES DE MUJERES EMPRESARIAS Y LÍDERES (RED HOSAGUA) Y MECANISMOS LOCALES DE LAS MUJERES, MANCOMUNIDADES DE MUNICIPIOS, CONSEJOS DE DESARROLLO Y CENTROS DE ESTUDIOS E INVESTIGACIÓN

- A **NIVEL NACIONAL** CON LOS ORGANISMOS RECTORES DE LAS POLÍTICAS DE LAS MIPYME, LOS MECANISMOS DE LAS MUJERES, LOS MINISTERIOS DE ECONOMÍA, LAS UNIVERSIDADES Y CENTROS DE INVESTIGACIÓN

- A **NIVEL CENTROAMERICANO** TRABAJA CON INSTITUCIONES DEL SICA, COMO EL BANCO CENTROAMERICANO DE INTEGRACIÓN ECONÓMICA (BCIE), LA SECRETARIA DE INTEGRACIÓN ECONÓMICA CENTROAMERICANA (SIECA), EL CENTRO REGIONAL PARA LA PROMOCIÓN DE LA MICRO Y PEQUEÑA EMPRESA EN CENTROAMÉRICA (CENPROMYPE)

- ALIADO ESTRATÉGICO DEL PROGRAMA MELYT ES LA **COMISIÓN TRINACIONAL DE PLAN TRIFINIO**. ORGANISMO DEL SICA ENCABEZADO POR LOS TRES VICEPRESIDENTES DE LAS REPÚBLICAS DE EL SALVADOR, GUATEMALA Y HONDURAS, QUE CUENTA CON UNA SECRETARIA EJECUTIVA TRINACIONAL, CON DIRECCIONES NACIONALES Y UNIDADES TÉCNICAS TERRITORIALES

El Programa contribuye a la creación de oportunidades de empleo e ingresos para las mujeres emprendedoras y empresarias rurales

A **corto plazo**, promueve la adecuación de la cantidad y calidad de los servicios esenciales y de los servicios financieros, empresariales y la tecnología; de la definición de proyectos que se articulen con los planes de desarrollo y mejoren el patrimonio natural y cultural, centrándose en las mujeres que participan en las cadenas productivas.

A mediano plazo, contribuye al establecimiento de una coalición trinacional para empoderamiento de las mujeres que incida en cambios de las políticas financieras para promover la equidad a partir de las buenas prácticas de finanza incluyente desarrolladas en la región y las ofertas de productos financieros a la medida de las usuarias.

Estrategia para el fortalecimiento de los Centros de Apoyo a la MIPYME

Como una de las acciones afirmativas centrales, MELYT apoya la Red Regional de Centros de Atención MIPYME (CAM) en la región SICA¹ para aumentar la oferta y la calidad de servicios específicos para la empresarialidad de las mujeres. Los CAM son el medio que utilizan los gobiernos bajo el esquema de alianzas público-privada-academia, para proporcionar servicios de desarrollo empresarial a las MIPYME y el emprendimiento, con el propósito de mejorar la innovación, productividad, gestión empresarial, así como el desempeño productivo y comercial.

Después de la fase diagnóstica, que recopila información sobre el funcionamiento de los CAM y la relación que estos tienen con el ecosistema empresarial de cada territorio, se establece un plan de trabajo para el fortalecimiento que contribuya a identificar

y reducir las barreras específicas que las mujeres enfrentan en sus iniciativas productivas. Con la colaboración de la Plataforma de innovación social Alterna, los CAM buscan mejorar los sistemas de monitoreo y evaluación de impacto, el acceso a mercados y la participación a foro empresariales regionales.

Asimismo, MELYT fortalece la colaboración entre los CAM y las autoridades locales en los espacios de concertación política, los centros de investigación, la red de universidades del Trifinio y los mecanismos rectores de las políticas de equidad de género y empoderamiento de las mujeres, para trabajar la temática de corresponsabilidad, políticas de cuidado, nuevas masculinidades y para fortalecer las rutas de prevención y atención a los casos de violencia de género.

¹ El objetivo de la red es compartir experiencias, buenas prácticas, lecciones aprendidas, herramientas, hacer networking, desarrollo profesional e institucional para mejorar la asesoría a la MIPYME/ emprendedores, y crear una comunidad de práctica, una red profesional colaborativa. Los participantes de la red son asesoras/es, directoras/es de Centros de Atención MIPYME - SICA, instituciones y personas que apoyan los Centros y la Red en instituciones locales, nacionales, regionales, internacionales.

**ECOSISTEMA
ACTUAL**

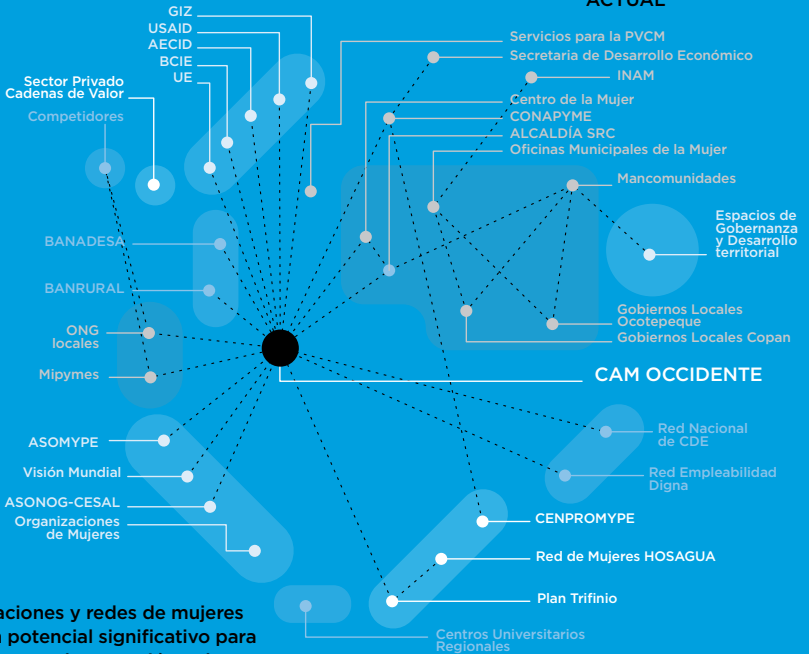

Las organizaciones y redes de mujeres muestran un potencial significativo para ampliar su campo de actuación y de relacionamiento con los actores del territorio, a modo de representar y abogar por las necesidades estratégicas de las mujeres en los espacios de toma de decisión

**ECOSISTEMA
REFORZADO**

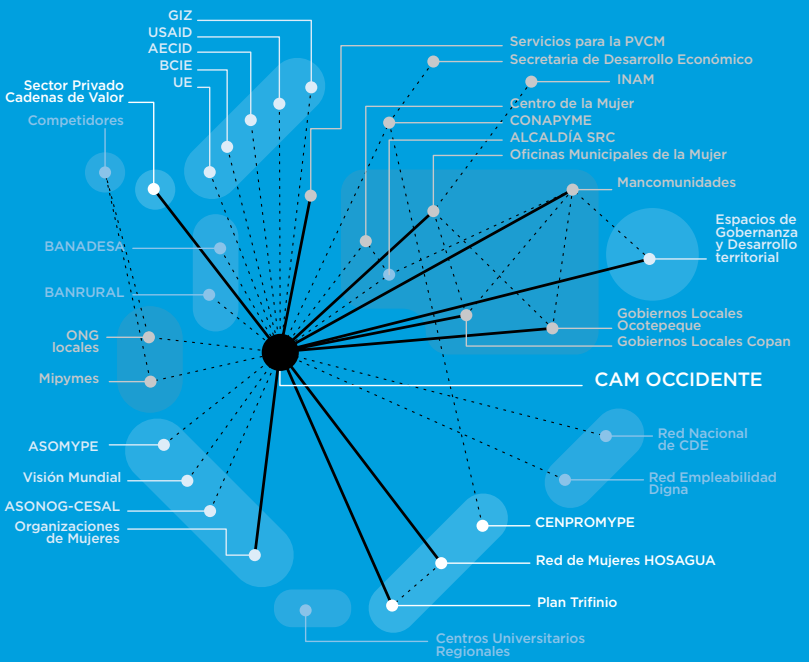

Un aspecto central del programa MELYT es la inclusión financiera, [el acceso de las emprendedoras a recursos financieros](#), para esto hay una colaboración con BCIE, para la ampliación y diversificación de la oferta financiera

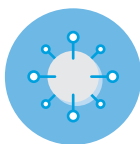

En particular el MELYT se ha sumado al Programa de Facilidad de Apoyo a las MIPYMES, que forma parte del Programa de Emergencia de Apoyo y Preparación ante el COVID-19 y la reactivación económica Centroamericana, que aglutina los esfuerzos de los países, de las instancias regionales y de actores como la UE y KfW. Aunque el monto es relativamente pequeño en comparación con los montos del Programa de Facilidad de apoyo a las MIPYME, es importante porque el 100% de los fondos aportados por MELYT se destina a ofrecer garantías complementarias a empresas lideradas por mujeres, y promueve que el 50% del total de recursos de la Facilidad, \$350 millones, también se destinarán a empresas lideradas por mujeres; esta Facilidad de Apoyo pone a disposición de las MIPYMES recursos de crédito para financiar necesidades de capital de trabajo e inversión a través de su red de instituciones financieras en los países; las MIPYMES elegibles podrán acceder a un Fondo de Garantías de Crédito, Capital Semilla no-reembolsable y Asistencia Técnica.



MELYT colabora también con los bancos nacionales como BANDESAL y Banco Hipotecario en El Salvador, BANHPROVI en Honduras y BANRURAL en Guatemala. Simultáneamente se han establecido colaboraciones con las instituciones encargadas de definir la política crediticia en cada país (Banco Centrales y Superintendencias de bancos) que deben impulsar esquemas que [garanticen medidas para la inclusión financiera, el acceso a financiamiento y la diversificación de productos](#) y que permitan a las mujeres participar mayormente de la actividad económica.



Sobre estos temas cada año se promueve un foro regional para el intercambio de buenas prácticas de inclusión financiera.

Un programa de empoderamiento económico con enfoque territorial como el MELYT, sirve de plataforma para implementar medidas de política en la región del Trifinio que puedan dar cuenta de las especificidades territoriales que se requiere tanto para las mujeres rurales, las migrantes, las retornadas como aquellas que reciben remesas. En estos casos la sincronización entre servicios financieros y no financieros es clave, a fin de garantizar mejores condiciones para que las mujeres emprendan en sus territorios y para que la migración sea una opción y no la única solución.

Fotografías © Oscar Leiva Marinero | UNICEF EL SALVADOR
Todos los derechos reservados. Diciembre 2020. Diseño: Emicel Guillén

